

GRANDIR

à

Toul

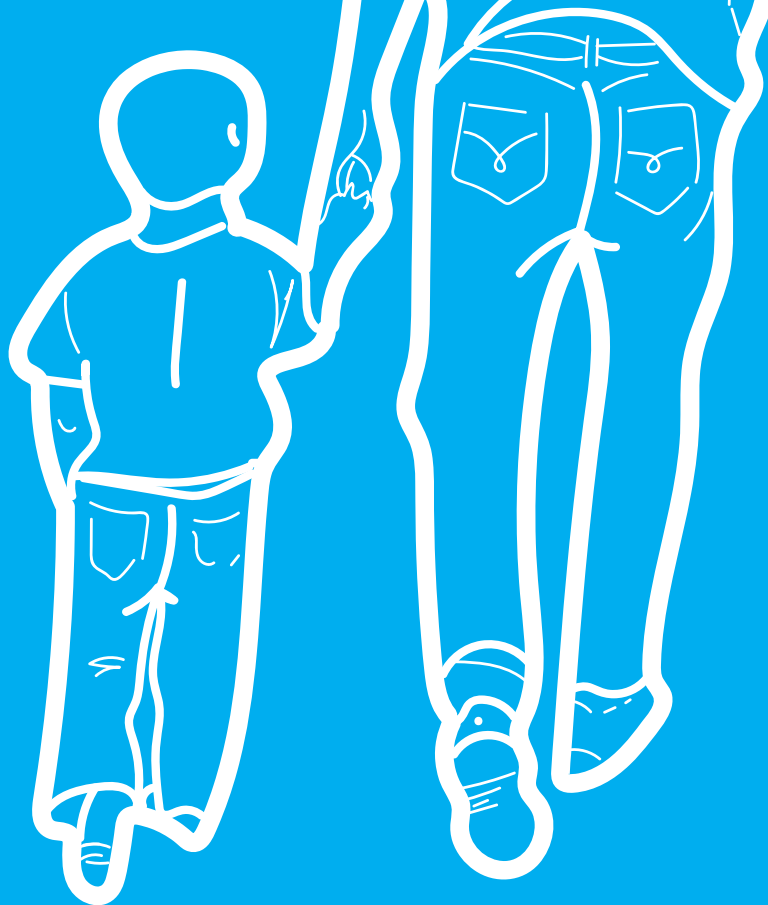

LE GUIDE  
JEUNESSE

2021  
2022

**La jeunesse est une étape fondamentale dans la vie d'un être humain. C'est l'âge des premiers apprentissages, des découvertes, de l'émerveillement.**

A Toul, les politiques jeunesse sont au cœur du projet municipal pour permettre aux jeunes Toulous, de leurs premiers mois jusqu'à leur arrivée dans l'âge adulte, de se doter des meilleures chances de réussite dans la vie.

A l'école ou en dehors, la Ville investit pour les conditions d'apprentissage, pour l'accès à la culture, pour des loisirs épanouissants, pour la pratique d'un sport qui favorise une bonne santé, pour la connaissance de son environnement... La Ville est également très attentive au lien parent-enfant, puisqu'il n'est pas toujours facile de trouver des réponses aux questions que l'on se pose, ou bien encore de concilier vie familiale et vie professionnelle.

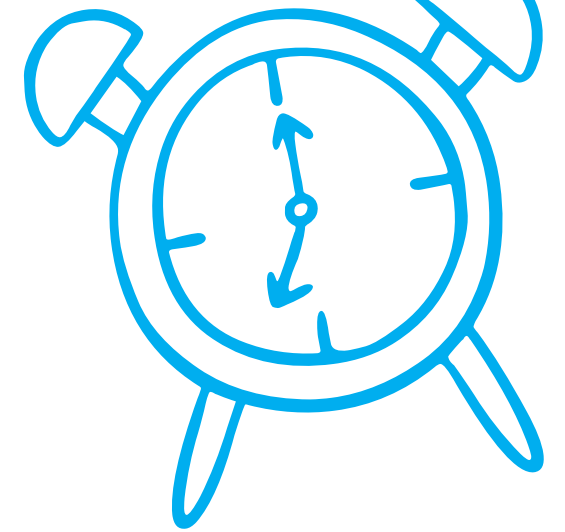

Dans ce guide, vous trouverez toutes les informations pratiques et utiles qui vous donneront accès aux dispositifs et initiatives pensés pour vos enfants, mais aussi pour vous en tant que parents, alors profitez-en pleinement !

Malgré les contraintes sanitaires qui pèsent encore lourdement sur le quotidien, la collectivité met tout en œuvre pour garantir la pérennité de ses dispositifs, ainsi que la plus grande sécurité sanitaire.

**Nous vous souhaitons une belle rentrée et une année scolaire pleine de découvertes !**

**Aide HARMAND**  
Maire de Toul

**Lydie LE PIOUFF**  
Adjointe déléguée à l'éducation et aux solidarités

**Fatima EZAROIL**  
Conseillère municipale déléguée à la petite enfance et à la parentalité

**Pierre BENARD**  
Conseiller municipal délégué à la jeunesse



## Sommaire

### DES DÉMARCHES POUR VOUS FACILITER LA VIE

Zoom sur le Pass Famille.....	P. 6
Portail Famille : vos réservations et paiements en ligne.....	P. 6

### LA PETITE ENFANCE

Les crèches.....	P. 8
Le Relais Assistantes Maternelles Parents Enfants.....	P. 9

### L'ÉCOLE

Les services et les activités périscolaires.....	P. 11
L'accueil du matin au soir.....	P. 11
La restauration scolaire.....	P. 12
Les écoles de Toul.....	P. 13
Dispositif de Réussite Éducative (DRE) : Agir pour la réussite de chaque enfant.....	P. 19

### LES ACTIVITÉS JEUNESSE

Tous âges : Médiathèque.....	P. 21
Tous âges : La Ludothèque.....	P. 22
Tous âges : Citéa.....	P. 23
Dès 5 ans : À la découverte du patrimoine.....	P. 23
3-16 ans : Centres de Loisirs.....	P. 24
7-14 ans : Bouge tes vacances.....	P. 26
12-20 ans : Les Chantiers jeunes.....	P. 26

### LIENS PARENTS/ENFANTS

Le réseau parentalité.....	P. 28
Lieu d'accueil parent enfant : « Lape t'ite pause ».....	P. 28

### VACANCES SCOLAIRES 2021-2022

.....	P. 29
-------	-------

### ADRESSES UTILES

.....	P. 30
-------	-------

# DES DÉMARCHES POUR VOUS FACILITER LA VIE



## Zoom sur le Pass Famille

Le Pass Famille est une carte valable pour une année à compter du 1<sup>er</sup> septembre. Il permet d'accéder à une offre de services proposée par la Ville (Centres de Loisirs, Bouge tes vacances, accueils périscolaires du soir, activités du centre socio-culturel...) à des tarifs avantageux.

La carte est la même pour tous les membres de la famille (parents et enfants), à raison de :

- 10€ pour les familles résidant à Toul
- 15€ pour les familles résidant hors Toul

Pour l'obtenir, il suffit de se présenter au centre socio-culturel ou à la mairie en se munissant des pièces suivantes :

- Votre numéro d'allocataire CAF ou un avis d'imposition pour les non-allocataires CAF
- Une attestation Responsabilité Civile
- Un justificatif de domicile de moins de 3 mois

Sur place, une fiche d'inscription est à compléter.

La démarche est simple, les informations et les justificatifs ne sont à fournir qu'une seule fois par an ! Sauf en cas de changement de votre situation. Merci dans ce cas de faire part des modifications.

Vous pouvez vous la procurer sur les sites suivants :

- **Centre socio-culturel**

**Site Michel Dinet**

2 rue Vauban  
Tél : 03 83 65 21 50

**Site André Malraux**

Place Henri Miller  
Tél : 03 83 64 58 07

- **Hôtel de Ville**  
13 rue de Rigny  
Tél : 03 83 63 70 00

Pour tous renseignements :

**Service Education**

03 83 63 76 43  
[ecole@mairie-toul.fr](mailto:ecole@mairie-toul.fr)

## Portail Famille : vos réservations et paiements en ligne

Avec le « Portail famille », accessible depuis le site [toul.fr](http://toul.fr), la Ville de Toul vous permet de réserver et de payer sur internet certains services concernant vos enfants.

Chaque famille bénéficie, si elle le souhaite, d'un espace personnel sécurisé sur ce portail, lui permettant d'effectuer des démarches à distance depuis son ordinateur ou son smartphone. Les guichets restent également ouverts dans les différents points municipaux pour continuer à offrir un accueil physique en direct.

Services concernés : restauration scolaire, accueil périscolaire du matin et du soir, centres de loisirs (mercredi et vacances scolaires), accueil petite enfance.

**Attention : à compter du 1<sup>er</sup> septembre 2021, plus aucune réservation ne sera prise par téléphone.**

En cas de perte de vos identifiants, merci de contacter le service éducation au 03.83.63.76.43 ou sur [ecole@mairie-toul.fr](mailto:ecole@mairie-toul.fr)

Pour information, à compter de cette rentrée scolaire, il ne sera plus nécessaire de fournir votre attestation CAF, seul votre numéro d'allocataire vous sera demandé.

LA  
PETITE  
ENFANCE



## LA PETITE ENFANCE

Besoin d'un accueil collectif ou familial pour votre enfant ?  
Les acteurs petite enfance du territoire (le Centre Communal d'Action Sociale de Toul et la Communauté de Communes Terres Toulaises) sont là pour vous aider à concilier vie familiale et vie professionnelle !

Les enfants de moins de 6 ans peuvent être accueillis par des professionnels de la petite enfance, dans un environnement adapté à leurs besoins.

## Les crèches

La maison de la petite enfance La Louvière en ville basse et la maison de l'enfance Roger Rolin située en ville haute, accueillent les enfants de moins de 4 ans non scolarisés, en fonction des besoins des parents, tout en favorisant le développement et l'éveil des tous petits.

Les crèches sont ouvertes du lundi au vendredi de 7h à 18h30. Elles sont fermées alternativement plusieurs semaines dans l'année.

Des équipes pluridisciplinaires au service de l'accueil des enfants et des familles

Une équipe pluridisciplinaire de professionnels assure l'accueil des enfants et de leur famille, en garantissant les soins quotidiens.

De nombreuses activités sont proposées : moments d'éveil, comptines, chansons, marionnettes, histoires, activités peinture, découpage, cuisine, transvasement, déguisement, puzzles, jeux d'imitation...

Des sorties ouvrent les enfants vers le monde extérieur : médiathèque, ludothèque, rencontres intergénérationnelles, sorties au port, au marché, à la piscine...

Des repas équilibrés sont confectionnés sur place, notamment à partir de produits locaux, et s'adaptent à l'âge et au régime des enfants.

Dans une démarche de préservation de l'environnement, il est proposé aux parents volontaires de recourir aux couches lavables.

### Les conditions et critères d'admission

2 types d'accueils sont proposés : de façon régulière sur un rythme défini en fonction des besoins ou de façon occasionnelle, pour des demandes ponctuelles. Pour l'accueil régulier, une pré-inscription est obligatoire à partir d'un dossier disponible sur [toul.fr](http://toul.fr) ou auprès du CCAS. Puis les familles prennent rendez-vous au CCAS pour un entretien visant à établir la date d'entrée souhaitée, ainsi que le planning d'accueil demandé (jours et horaires de présence). L'admission d'un enfant est soumise à l'avis d'une commission d'attribution, qui prend en compte les renseignements et souhaits indiqués par les parents. Les critères d'attribution des places sont les suivants :

- Lieu de résidence (les places sont ouvertes aux habitants de la Communauté de Communes Terres Toulaises avec une priorité donnée aux Toulais)
- Age de l'enfant
- Date de la demande
- Volume horaire demandé
- Accueil des fratries
- Familles monoparentales
- Activité professionnelle des parents
- Besoins spécifiques (Handicap, ...)

Pour l'accueil occasionnel, les inscriptions se font auprès du CCAS. Les directeurs des crèches reprennent ensuite contact avec les familles en fonction des disponibilités.

### TARIFS

La participation familiale est calculée à partir d'un taux d'effort fixé par la CAF, encadré par un prix plancher et un prix plafond. Cette participation familiale tient compte :

- Des revenus du foyer déclarés pour l'année (N-2) avant abattements
- Du nombre d'enfant(s) à charge

Pour tout renseignement :

**CCAS de Toul**  
13 rue de Rigny  
03 83 63 76 27  
[ccas@mairie-toul.fr](mailto:ccas@mairie-toul.fr)  
[www.toul.fr](http://www.toul.fr)

### Maison de l'enfance ROGER ROLIN

632 rue des Traits la ville  
[roger.rolin@mairie-toul.fr](mailto:roger.rolin@mairie-toul.fr)

### Maison de la petite enfance LA LOUVIERE

149 allée de la Louvière  
[la.louviere@mairie-toul.fr](mailto:la.louviere@mairie-toul.fr)

### Pour les pré-inscriptions au CCAS de Toul

13 rue de Rigny - 03 83 63 76 27  
[ccas@mairie-toul.fr](mailto:ccas@mairie-toul.fr)

Et aussi : retrouvez d'autres structures d'accueil sur le territoire, gérées par la CC2T et accessibles aux Toulais :

### Crèchendo

1 rue des Sept Lieues - 54840 VELAIN-EN-HAYE  
03 83 23 05 14 - [crechendo@terrestouloises.com](mailto:crechendo@terrestouloises.com)

### La Clé des Champs

57 rue Saint Laurent - 54385 MANONVILLE  
03 83 49 01 33 - [lacledeschamps@terrestouloises.com](mailto:lacledeschamps@terrestouloises.com)

## Le Relais Assistantes Maternelles Parents Enfants

Les assistantes maternelles, professionnelles de la petite enfance salariées des familles, accueillent à leur domicile jusqu'à 4 enfants.

L'assistante maternelle contribue au bien-être de l'enfant, favorise son développement psychomoteur, intellectuel et affectif ; propose des activités et un environnement adapté à son âge, ses besoins et son rythme.

Elle détient un agrément délivré par la PMI, service du Conseil départemental de Meurthe-et-Moselle, et suit une formation obligatoire de 120 h + 6 h d'initiation aux gestes d'urgence. La PMI effectue un contrôle, un accompagnement et un suivi régulier de son activité.

### Qu'est-ce que le Relais Assistantes Maternelles Parents Enfants ?

Le RAMPE est un lieu d'information, de rencontres et d'échanges, ouvert aux parents, aux professionnels de la petite enfance et aux enfants.

### Le RAMPE a une mission d'information en direction des parents et des professionnels

- Informer les parents sur l'ensemble des modes d'accueil existant sur le territoire.
- Informer tous les professionnels de l'accueil individuel sur les métiers et évolutions possibles, ainsi que les aides auxquelles ils peuvent prétendre
- Donner une information générale en matière de droit du travail & accompagner chacun dans son statut Parent-Employeur ou Salarié

### Le RAMPE offre un cadre de rencontres et d'échange autour des pratiques professionnelles

- Echanger, débattre, participer à des réunions thématiques
- Organiser des temps de formation
- Réunir enfants et adultes autour d'activités ludiques et d'éveil : les enfants bénéficient d'un lieu de socialisation, de jeux et d'activités adaptés à leur âge et leur développement

### Matinées d'éveil :

Lundi, mardi, jeudi et vendredi de 9h à 11h 30 sur divers sites. Le planning est en ligne sur le site de la Communauté de Communes Terres Toulaises <https://www.terrestouloises.com> sous l'onglet Terres Toulaises au quotidien.

### Relais Assistantes Maternelles, Parents, Enfants Terres Toulaises

Maison de la Petite Enfance  
149 allées de la Louvière - 54200 TOUL  
09 74 19 55 99 - [rampe@terrestouloises.com](mailto:rampe@terrestouloises.com)

### Accessible à tous, gratuit et garantissant la confidentialité

Permanences téléphoniques et Accueil (sur rendez-vous)  
Lundi de 13h30 - 17h30 / Mardi de 13h30 - 17h30 / Mercredi de 8h30 à 11h30 et de 13h30 à 17h30 / Jeudi de 13h30 à 17h30 / Vendredi de 13h30 à 17h30

# L'ÉCOLE

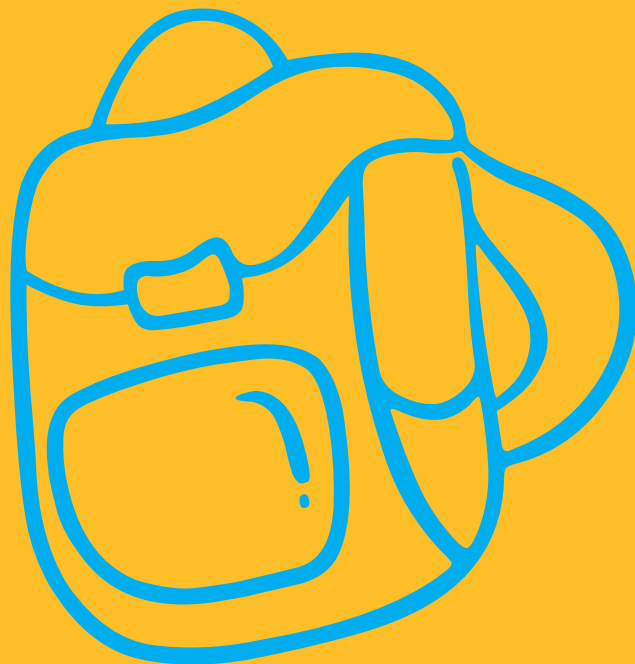

## L'ÉCOLE

### Les services et les activités périscolaires

La Ville de Toul propose un accueil du matin et du soir jusqu'à 18h45 pour tous, afin de permettre aux parents de concilier vie familiale et vie professionnelle.

#### L'accueil du matin au soir

Les enfants sont accueillis le matin à partir de 7h30 et jusqu'à 10 minutes avant l'heure de début des cours, c'est-à-dire au moment de la prise en charge par les enseignants. Le soir, ils sont accueillis jusqu'à deux heures après la fin des cours, dans l'un des 8 pôles d'accueil, qui peut se situer dans une école différente de celle fréquentée par l'enfant.

Le coût est de 1 € par heure et par enfant. Ce tarif est indivisible : toute heure entamée est due dans son intégralité, quel que soit le temps de présence de l'enfant.

La réservation est obligatoire via le Portail famille au plus tard la veille à 12 h pour l'accueil du lendemain.

Pour l'accueil périscolaire du soir, le Pass'Famille est obligatoire.

#### De 16h30 à 17h30 : Une offre diversifiée

Dès la fin des cours, en fonction des écoles et de l'âge des enfants, plusieurs dispositifs sont proposés pour des activités variées !

- **L'aide aux leçons de 16h30 à 17h30** pour les élémentaires, grâce à la mobilisation de plusieurs dispositifs :
  - Pour les écoles relevant du Réseau d'Education Prioritaire (Maurice Humbert, La Sapinière, Pierre et Marie Curie), les enseignants sont chargés de cette mission. Pour les autres écoles, des agents municipaux formés encadrent ce service.



- L'accompagnement à la scolarité est également assuré par l'association Mosaïque et le Centre Socio-Culturel (site Michel Dinet), qui offrent aux côtés de l'école et de la famille, l'appui et les ressources dont les enfants ont besoin pour leur épanouissement et leur réussite scolaire.

- **L'accès à une offre culturelle** (théâtre, médiathèque, ludothèque, musée...) et une offre sportive (pour les primaires prioritairement) une fois par semaine. Pensez à vous inscrire et bloquer votre agenda : votre enfant sera mobilisé pendant l'intégralité de l'heure, c'est votre seul engagement !

- **L'accueil traditionnel du soir**

#### De 17h30 à 18h45 : Accueil du soir

- **Le coût est de 1 € par heure et par enfant** (tarif indivisible : toute heure entamée est due dans son intégralité).

## La Restauration Scolaire

La réservation des repas est obligatoire via le Portail famille en respectant les délais :

- Le mercredi précédent pour le repas du lundi
- Le jeudi précédent pour le repas du mardi
- Le lundi précédent pour le repas du jeudi
- Le mardi précédent pour le repas du vendredi

La tarification de la restauration scolaire est basée sur le quotient familial CAF, pour les familles de Toul :

- QF ≤ 550 : 2,50€ le repas
- QF > 550 : 3,00€ le repas

En cas de non transmission de votre numéro d'allocataire CAF justifiant votre quotient familial, le tarif appliqué est de 3€.

Pour les familles extérieures à Toul :  
• 4,50€ le repas

Si mon enfant mange à la cantine sans réservation, le prix du repas sera majoré de 2€.

Pour les enfants disposant d'un Plan d'Accueil Individualisé pour des raisons d'allergies ou intolérances alimentaires, et contraints d'apporter leur propre panier repas, le tarif d'accueil à la restauration scolaire est de 1€.

**Des aides sont possibles en cas de difficultés.**

Contactez le Centre Communal d'Action Sociale (CCAS) au 03 83 63 76 27 ou le Conseil départemental au 03 83 94 52 36

**Bon à savoir : les « référents périscolaires » dans les écoles élémentaires et les ATSEM dans les écoles maternelles sont vos interlocuteurs privilégiés ! Ils sont à votre écoute sur chaque site scolaire.**

## Les écoles de Toul Écoles primaires

**MOSELLY**  
6, rue de la Légion Etrangère  
03 83 43 00 60  
[ce.0541064n@ac-nancy-metz.fr](mailto:ce.0541064n@ac-nancy-metz.fr)

**Directrice**

Mme Isabelle GUILLOT

**Nombre de classes**

8 + 1 classe spécialisée + 1 poste de soutien

**Horaires**

Lundi, mardi, jeudi et vendredi : 8h20-11h25 / 13h15-16h10

**Langue étrangère**

Anglais

**Accueil périscolaire du matin**

7h30-8h20 / site Châtelet (03 83 43 02 97)

**Restauration scolaire**

11h25-13h15 / CFA Agricole (03 83 43 01 13) / site Châtelet (03 83 43 02 97)

**Activités périscolaires du soir**

16h30-17h30 :

- Aide aux leçons / site Châtelet (03 83 43 02 97)

- Accompagnement à la scolarité : dispositif CLAS / site Dinet

- Activité sportive : 1 fois par semaine (suivant programmation)

- Activité culturelle : 1 fois par semaine (suivant programmation)

- Accueil périscolaire traditionnel / site Châtelet (03 83 43 02 97)

**Accueil périscolaire du soir**

Tous les jours de la fin des cours jusqu'à 18h45 site Châtelet (03 83 43 02 97)

**Référent périscolaire**

06 77 50 50 36



**MAURICE HUMBERT**  
Avenue des Leuques  
03 83 43 18 82  
ce.0541807w@ac-nancy-metz.fr

**Directeur**

M. François PLOUSSARD

**Nombre de classes**

8 + 1 ULIS Ecole (Unité Localisée pour l'Inclusion Scolaire-Ecole)

**Horaires**

Lundi, mardi, jeudi et vendredi : 8h20-11h35 / 13h20-16h05

**Langue étrangère**

Du CP au CM2 : Anglais

**Accueil périscolaire du matin**

7h30-8h20 / site Maternelle Jean Feidt (03 83 43 19 30)

**Restauration scolaire**

11h35-13h20 / Cantine Maurice Humbert (03 83 63 10 67)

**Activités périscolaires du soir**

16h30-17h30 :

- Aide aux leçons / site Cantine Maurice Humbert (03 83 63 10 67)

- Accompagnement à la scolarité :

dispositif CLAS / Association Mosaïque

- Accompagnement éducatif (suivant programmation Éducation Nationale)

- Activité sportive : 1 fois par semaine (suivant programmation)

- Activité culturelle : 1 fois par semaine (suivant programmation)

- Accueil traditionnel / site Cantine Maurice Humbert (03 83 63 10 67)

**Accueil périscolaire du soir**

Tous les jours de la fin des cours jusqu'à 18h45 site Cantine Maurice Humbert (03 83 43 18 82)

**Référent périscolaire**

06 77 50 50 81

**PIERRE ET MARIE CURIE**  
Avenue des Leuques  
03 83 43 04 56  
ce.0541070v@ac-nancy-metz.fr

**Directeur**

M. Antonin DEBRAND

**Nombre de classes**

8 + 1 UPA2A + implantation du RASED

**Horaires**

Lundi, mardi, jeudi et vendredi : 8h15-11h30 / 13h20-16h05

**Langue étrangère**

Anglais

**Activités diverses**

Classe orchestre

**Accueil du matin**

7h30-8h15 / site Maternelle Jean Feidt (03 83 43 19 30)

**Restauration scolaire**

11h30-13h20 / Cantine Maurice Humbert (03 83 63 10 67)

**Activités périscolaires du soir**

16h30-17h30 :

- Aide aux leçons / site Cantine Maurice Humbert (03 83 63 10 67)

- Accompagnement à la scolarité :

dispositif CLAS / Association Mosaïque

- Accompagnement éducatif (suivant programmation Éducation Nationale)

- Activité sportive : 1 fois par semaine (suivant programmation)

- Activité culturelle : 1 fois par semaine (suivant programmation)

- Accueil traditionnel / site Cantine Maurice Humbert (03 83 63 10 67)

**Accueil périscolaire du soir**

Tous les jours de la fin des cours jusqu'à 18h45 site Cantine Maurice Humbert (03 83 63 10 67)

**Référent périscolaire**

06 77 50 50 65

**SAINT-EVRE**  
53, rue Albert-Denis  
03 83 43 05 38  
ce.0542232h@ac-nancy-metz.fr

**Directrice**

Mme Audrey GASTIGER

**Nombre de classes**

7 + 1 poste spécialisé

**Horaires**

Lundi, mardi, jeudi et vendredi : 8h30-11h30 et 13h30-16h30

**Langue étrangère**

Du CP au CM2 : Anglais

**Accueil du matin**

7h30-8h30 / Salle périscolaire Saint-Evre

**Restauration scolaire**

11h30-13h30 / Salle périscolaire Saint-Evre

**Activités périscolaires du soir**

16h30-17h30 :

- Aide aux leçons / Site Primaire Saint-Evre (Tel : 03 83 43 05 38)

- Accompagnement à la scolarité : dispositif CLAS / site Dinet

- Activité sportive : 1 fois par semaine (suivant programmation)

- Activité culturelle : 1 fois par semaine (suivant programmation)

- Accueil périscolaire traditionnel / Salle périscolaire Saint-Evre

**Accueil périscolaire du soir**

Tous les jours de la fin des cours jusqu'à 18h45 Salle périscolaire Saint-Evre

**Référent périscolaire**

06 77 50 50 21

**SAINT-MANSUY**  
11, rue de la Viergeotte  
03 83 43 00 45  
ce.0541067s@ac-nancy-metz.fr

**Directrice**

Mme Nathalie URIOT

**Nombre de classes**

5

**Horaires**

Lundi, mardi, jeudi et vendredi : 8h20-11h20 et 13h15-16h15

**Langue étrangère**

Anglais

**Accueil du matin**

7h30-8h20 / site Ecole St Mansuy (03 83 43 00 45)

**Restauration scolaire**

11h20-13h15 / Lycée Professionnel Régional site Cugnot (03 83 65 54 54)

**Activités périscolaires du soir**

16h30-17h30 :

- Aides aux leçons / Site Saint Mansuy (Tel : 03 83 43 00 45)

- Activité sportive : 1 fois par semaine (suivant programmation)

- Activité culturelle : 1 fois par semaine (suivant programmation)

- Accueil périscolaire traditionnel / Site Saint Mansuy (Tel : 03 83 43 00 45)

**Accueil périscolaire du soir**

Tous les jours de la fin des cours jusqu'à 18h45 site Ecole St Mansuy (03 83 43 00 45)

**Référent périscolaire**

07 88 97 99 16

**LA SAPINIÈRE**  
Avenue Cardinal Tisserant  
03 83 43 25 05  
ce.0541293m@ac-nancy-metz.fr

**Directeur**

M. Christophe GAY

**Nombre de classes**

7

**Horaires**

Lundi, mardi, jeudi et vendredi : 8h25-11h55 et 13h45-16h15

**Langue étrangère**

Allemand

**Activités diverses**

Classe orchestre

**Accueil du matin**

7h30-8h25 / site Maternelle Les Eglantines (03 83 43 33 46)

**Restauration scolaire**

Site La Sapinière (03 83 43 25 05)

**Activités périscolaires du soir**

16h30-17h30 :

- Aide aux leçons / site La Sapinière (03 83 43 25 05)

- Accompagnement à la scolarité :

dispositif CLAS / Association Mosaïque

- Accompagnement éducatif (suivant programmation Éducation Nationale)

- Activité sportive : 1 fois par semaine (suivant programmation)

- Activité culturelle : 1 fois par semaine (suivant programmation)

- Accueil traditionnel / site Cantine Maurice Humbert (03 83 63 10 67)

**Accueil périscolaire du soir**

Tous les jours de la fin des cours jusqu'à 18h45 site La Sapinière (03 83 43 25 05)

**Référent périscolaire**

06 77 50 50 97



## Écoles maternelles

**SAINT-MICHEL**  
130 rue Saint Michel  
03 83 43 00 15  
[ce.0541073y@ac-nancy-metz.fr](mailto:ce.0541073y@ac-nancy-metz.fr)

### Directrice

Mme Valérie ORY

### Nombre de classes

2

### Horaires

Lundi, mardi, jeudi et vendredi : 8h40-11h40 et 13h30-16h30

### Accueil du matin

7h30-8h40 / site St Michel (03 83 43 00 15)

### Restauration scolaire

11h40-13h30 / Ecole St Michel (03 83 43 00 15)

### Activités périscolaires du soir

Activité culturelle : 1 fois par semaine (suivant programmation)

### Accueil du soir

Tous les jours de la fin des cours jusqu'à 18h45 site St Michel (03 83 43 00 15)

### Référent périscolaire

06 74 43 60 97

**LES EGLANTINES**  
Rue du Pont Chardon  
03 83 43 33 46  
[ce.0541980j@ac-nancy-metz.fr](mailto:ce.0541980j@ac-nancy-metz.fr)

### Directrice

Mme Isabelle BEAUCOURT

### Nombre de classes

5

### Horaires

Lundi, mardi, jeudi et vendredi : 8h30-11h45 et 13h35-16h20

### Accueil du matin

7h30-8h30 / site Les Eglantines (03 83 43 33 46)

### Restauration scolaire

11h45-13h35 / Cantine site Les Eglantines (03 83 43 33 46)

### Activités périscolaires du soir

Activité culturelle : 1 fois par semaine (suivant programmation)

### Accueil du soir

Tous les jours de la fin des cours jusqu'à 18h45 site La Sapinière (03 83 43 25 05)

### Référent périscolaire

06 74 43 59 28

**GOUVION SAINT-CYR**  
Rue Drouas  
03 83 43 07 36  
[ce.0541074z@ac-nancy-metz.fr](mailto:ce.0541074z@ac-nancy-metz.fr)

### Directrice

Mme Sandrine PETEL

### Nombre de classes

3

### Horaires

Lundi, mardi, jeudi et vendredi : 8h35-11h35 et 13h30-16h30

### Accueil du matin

7h30-8h35 / site Châtelet (03 83 43 02 97)

### Restauration scolaire

11h35 - 13h30 / Cantine Châtelet (03 83 43 02 97)

### Activités périscolaires du soir

Activité culturelle : 1 fois par semaine (suivant programmation)

### Accueil du soir

Tous les jours de la fin des cours jusqu'à 18h45 site Châtelet (03 83 43 02 97)

### Référent périscolaire

06 74 43 59 18

**JEANNE D'ARC**  
Rue de la Libération  
03 83 43 01 99  
[ce.0541072x@ac-nancy-metz.fr](mailto:ce.0541072x@ac-nancy-metz.fr)

### Directrice

Mme Marie-Madeleine RICHARD

### Nombre de classes

3

### Horaires

Lundi, mardi, jeudi et vendredi : 8h30-11h35 et 13h10-16h05

### Accueil du matin

7h30-8h30 / site Châtelet (03 83 43 02 97)

### Restauration scolaire

11h35-13h10 / Cantine Châtelet (03 83 43 02 97)

### Activités périscolaires du soir

Activité culturelle : 1 fois par semaine (suivant programmation)

### Accueil du soir

Tous les jours de la fin des cours jusqu'à 18h45 site Châtelet (03 83 43 02 97)

### Référent périscolaire

06 74 43 57 87

**Jean FEIDT**  
Avenue des Leuques  
03 83 43 19 30  
[ce.0541832y@ac-nancy-metz.fr](mailto:ce.0541832y@ac-nancy-metz.fr)

### Directrice

Mme Anne-Laure GRIS

### Nombre de classes

6

### Horaires

Lundi, mardi, jeudi et vendredi : 8h25-11h40 et 13h30-16h15

### Accueil du matin

7h30-8h25 / site Jean Feidt (03 83 43 19 30)

### Restauration scolaire

11h40-13h30 / Cantine Maurice Humbert (03 83 63 10 67)

### Activités périscolaires du soir

Activité culturelle : 1 fois par semaine (suivant programmation)

### Accueil du soir

Tous les jours de la fin des cours jusqu'à 18h45 site Cantine Maurice Humbert (03 83 63 10 67)

### Référent périscolaire

06 74 43 58 83

**REGINA**  
30, Allée du Président Kennedy  
03 83 43 09 65  
[ce.0541492d@ac-nancy-metz.fr](mailto:ce.0541492d@ac-nancy-metz.fr)

### Directrice

Mme Virginie ARTIGUE

### Nombre de classes

4

### Horaires

Lundi, mardi, jeudi et vendredi : 8h30-11h40 et 13h30-16h20

### Accueil du matin

7h30-8h30 / site Régina (03 83 43 09 65)

### Restauration scolaire

11h40-13h30 / site Régina (03 83 43 09 65)

### Activités périscolaires du soir

Activité culturelle : 1 fois par semaine (suivant programmation)

### Accueil du soir

Tous les jours de la fin des cours jusqu'à 18h45 site Cantine Maurice Humbert (03 83 63 10 67)

### Référent périscolaire

06 74 43 57 11

**SAINT EVRE**  
Rue du Chanoine Clanché  
03 83 43 14 83  
ce.0541787z@ac-nancy-metz.fr

**Directrice**

Mme Christelle GAGLIARDI

**Nombre de classes**

3

**Horaires**

Lundi, mardi, jeudi et vendredi : 8h30-11h30 et 13h30-16h30

**Accueil du matin**

7h30-8h30 / site Maternelle Saint Evre  
(03 83 43 14 83)

**Restauration scolaire**

11h30-13h30 / Ecole Maternelle Saint Evre  
(03 83 43 14 83)

**Activités périscolaires du soir**

Activité culturelle : 1 fois par semaine  
(suivant programmation)

**Accueil du soir**

Tous les jours de la fin des cours, de 16h30 à 17h30 site Maternelle Saint Evre  
(03 83 43 14 83) puis de 17h30 à 18h45  
salle Périscolaire Saint Evre

**Référent périscolaire**

07 89 67 49 42

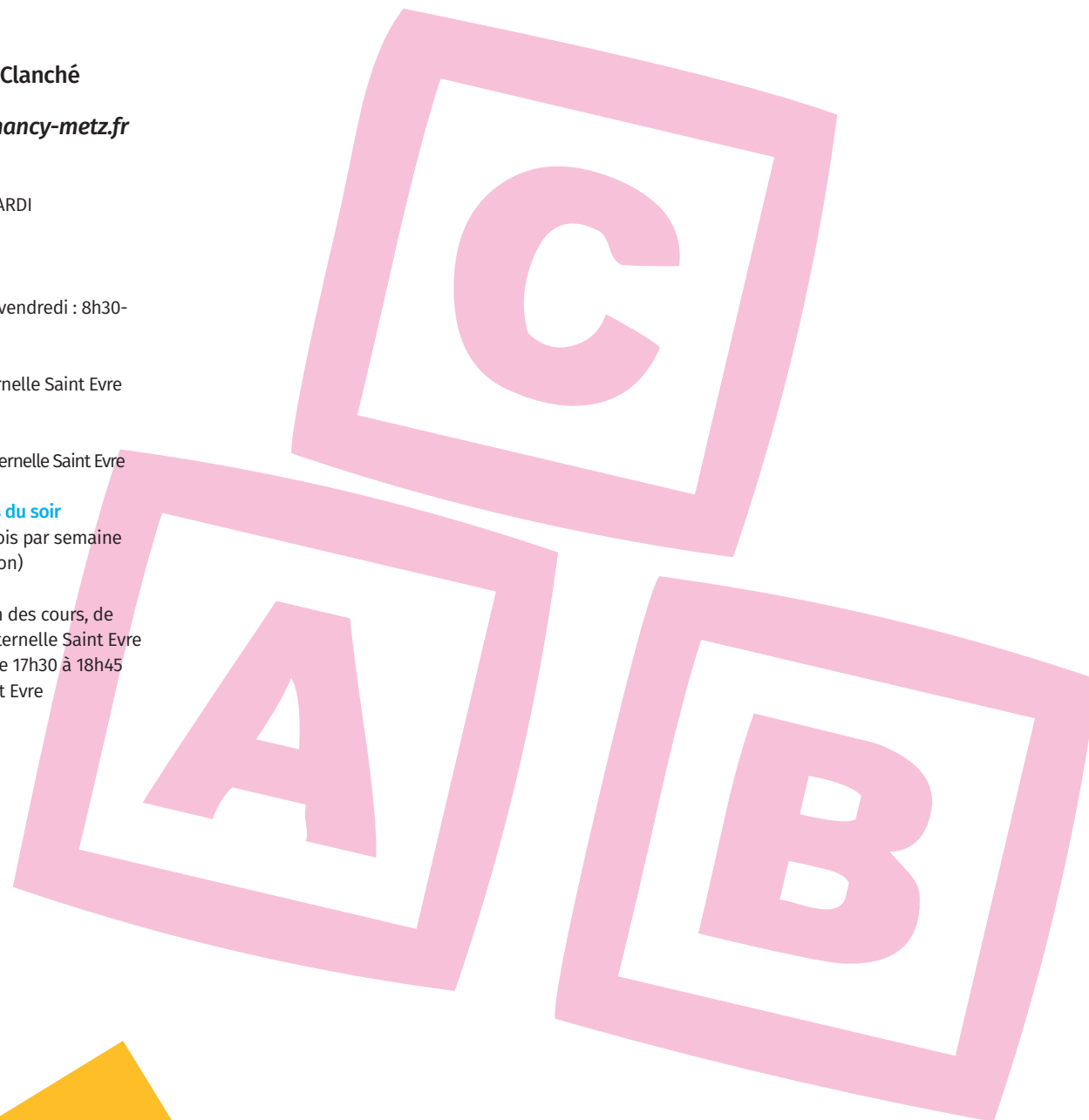

## Dispositif de Réussite Educative (DRE) : Agir pour la réussite de chaque enfant

**Vous habitez sur le quartier Croix de Metz, votre enfant, âgé de 2 à 16 ans, fréquente une école du quartier\*. Vous souhaitez être soutenu afin de lui donner toutes ses chances de réussite et d'épanouissement.**

A travers un projet d'accompagnement individualisé, l'équipe pluridisciplinaire de soutien peut vous aider à trouver des réponses adaptées à votre enfant dans les domaines tels que la scolarité, la santé et le bien-être, l'éducatif...

**Selon ses besoins, les actions proposées peuvent être :**

- Soutien scolaire individualisé, aide à l'apprentissage du français, écoute et soutien (relation école / famille, médiation),
- Ateliers d'éveil et d'ouverture culturelle, activités partagées entre parents et enfants,
- Accompagnement dans un parcours de santé (bilans de santé, orientation vers un praticien, accompagnement physique ponctuel de l'enfant),
- Accès aux activités extra-scolaires, découverte d'activités de loisirs,
- Soutien à la parentalité (écoute, conseils...), aide dans les démarches.



L'entrée est gratuite et soumise à une orientation préalable via la communauté socio-éducative. L'accompagnement a une durée maximale de 18 mois.

En tant que premier éducateur de votre enfant, votre adhésion est un préalable indispensable à la mise en place d'un parcours de réussite. Rien ne peut se faire sans votre accord.

\*Ecoles primaires : Pierre et Marie Curie, Maurice Humbert et La Sapinière  
Ecoles maternelles : Jean Feidt, Les Eglantines et Régina  
Collège Croix de Metz

**Dispositif de Réussite Educative**

Rachel DEBERT - Coordinatrice DRE  
CCAS Site André Malraux  
Place Henri Miller  
**03 83 64 66 61**  
rachel.debert@mairie-toul.fr

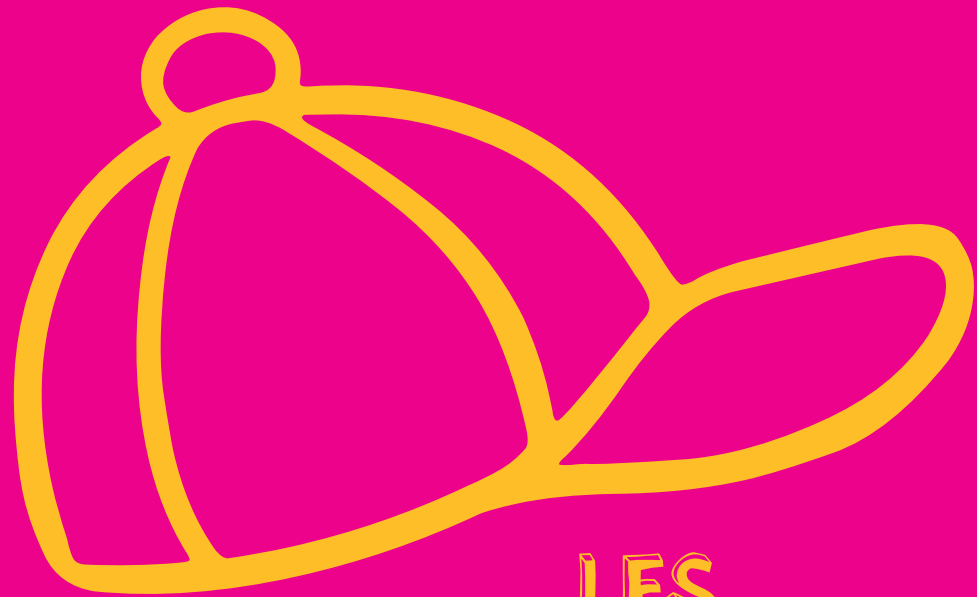

# LES ACTIVITÉS JEUNESSE

## LES ACTIVITÉS JEUNESSE

### Tous âges : Médiathèque

Le secteur jeunesse de la Médiathèque propose, en accès libre, la consultation de livres (livres cartonnés, livres tactiles, albums, 1<sup>ères</sup> lectures...), BD, manga, revues, section « young adult », CD et livres-CD. Une inscription gratuite, avec autorisation parentale, permet d'emprunter ces documents pour 1 mois.

Une tablette numérique est également installée en section jeunesse pour une découverte ludique de mondes imaginaires d'auteurs et de nouveaux types de documentaires.

Toute l'année, animations pour petits et grands : heures du conte, ateliers, expositions, spectacles, salon de la petite enfance...

Renseignements :

**Médiathèque : 9 rue de Hamm**  
**03 83 65 83 83 / [mediatheque@mairie-toul.fr](mailto:mediatheque@mairie-toul.fr)**  
**<http://mediatheque.toul.fr>**

Horaires d'ouverture\*

Mardi : 14h - 19h

Mercredi : 10h - 12h et 14h - 18h

Jeudi : 14h - 18h

Vendredi : 10h-18h

(10h - 12h et 13h30- 18h pendant les vacances scolaires)

Samedi : 10h - 12h et 14h - 17h

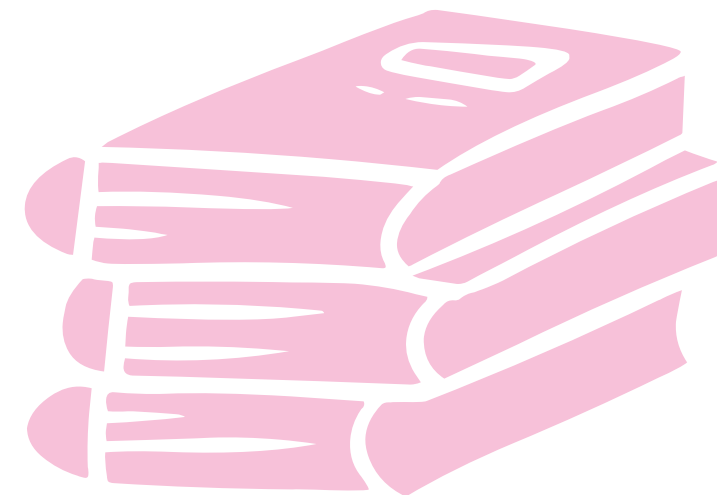

#### L'ESPACE LECTURE PETER PAN

L'espace lecture est une annexe jeunesse de la Médiathèque, située sur le site André Malraux, pour les enfants jusqu'à 12 ans : consultation sur place, prêt de documents, heure du conte....

Renseignements :

**Centre socio-culturel site André Malraux**  
**03 83 64 84 22**

Horaires d'ouverture\*

Mercredi : 9h30 - 12h et 13h30 - 17h30

(horaires pouvant être modifiés pendant les vacances scolaires)

\*Horaires susceptibles d'être modifiés en fonction du contexte sanitaire.  
Se renseigner au 03 83 65 83 83.

## Tous âges : La Ludothèque

### RETROUVER LE PLAISIR DE JOUER...

Véritable royaume du jeu et du jouet, la ludothèque est un incroyable lieu de vie intergénérationnel où s'entremêlent rires, culture, rencontres et découvertes. Dédiée à tous, de 0 à 99 ans, la ludothèque propose également le prêt de jeux. Tout au long de l'année, des événements tels que des animations à thèmes, des soirées jeux, des passerelles ludo-éducatives ou autres ateliers découvertes sont également proposés par l'équipe d'animation.

### Pour vous divertir, deux sites vous accueilleront sur réservation :

**Ludothèque « LA LOUVIERE »** (quartier St Evre, dans les locaux de la maison de la petite enfance)

**Ouverture : 9h/12h - 14h/18h**

- lundi / mercredi / jeudi en période scolaire
- du lundi au vendredi, vacances de printemps et d'été
- du mardi au samedi matin, vacances d'automne et d'hiver

**Ludothèque « LES ACACIAS »** (en ville haute, dans les locaux du centre de loisirs)

**Ouverture : 9h/12h- 14h-18h**

- mardi / mercredi / vendredi en période scolaire

**Ouvertures supplémentaires, en alternance dans les deux sites, du 1<sup>er</sup> octobre au 1<sup>er</sup> avril**

(planning annuel des samedis et soirées jeux disponible sur demande)

- **Le samedi matin : 9h/12h**
- **Le vendredi soir : 18h/22h**

### Un service de prêt de jeux

Vous pouvez désormais emprunter 2 à 4 jeux pour une période d'un mois.

A votre disposition, des jeux de règles, des jouets, des jeux d'exercice, d'assemblage, de construction...

Afin de vous faciliter l'apprentissage des règles, nos ludothécaires pourront échanger directement avec vous pour vous conseiller en fonction de vos besoins et préférences.

### Pour bénéficier du service prêt de jeux rien de plus simple :

- 1/ Prenez rendez-vous auprès de nos ludothécaires pour faire votre choix et convenir d'un créneau de retrait.
- 2/ Récupérez vos jeux dans l'un ou l'autre des deux sites.
- 3/ Vous devrez être à jour de votre adhésion annuelle

**Adhésions : abonnement annuel pour toute la famille de 10€ pour les Toulousains et 20€ pour les non Toulousains.**

Contact : [ludothèque@mairie-toul.fr](mailto:ludothèque@mairie-toul.fr) / 03 83 43 88 43 ou 06 33 11 27 79

## Tous âges : Citéa

### Le cinéma, c'est une parenthèse enchantée !

Posez vos tablettes et smartphones et venez dévorer un film sur grand écran ! Le cinéma municipal Citéa vous invite à partager des émotions en famille ou entre amis, avec chaque semaine 6 à 7 films différents à l'affiche, pour tous les goûts et tous les âges.

Le Citéa propose également des rencontres avec des artistes, des réalisateurs, des comédiens ou encore des avant-premières de films, des retransmissions de grands événements culturels, en direct ou en différé : concerts, opéras et ballets.

Votre cinéma participe également aux opérations nationales comme le Printemps du Cinéma, La fête du cinéma et Ciné Cool.

D'autres événements ponctuels viennent enrichir le programme tout au long de l'année !

### CITEA

12 rue de Rigny

54200 Toul

03.83.64.69.41

[citea@mairie-toul.fr](mailto:citea@mairie-toul.fr)

Tarif normal : 6,50€

Tarif réduit : 5,50 €

Tarif Pass Famille : 3,50€

Abonnement adulte 10 places : 50 €

Abonnement - 16 ans 10 places : 35 €

Abonnement illimité : 15€ / 30 jours

## Dès 5 ans : À la découverte du patrimoine

Le service Patrimoine de la Ville de Toul propose, tout au long de l'année, des activités de découvertes et de créations culturelles dès 5 ans !

Des visites guidées ludiques du Musée d'Art et d'Histoire Michel-Hachet pour les plus de 6 ans et des visites contées à partir de 5 ans sont programmées durant toute l'année scolaire, gratuitement.

Quant aux petits bricoleurs et artistes en herbe, âgés de 5 à 12 ans, la Cathédrale Saint-Étienne leur donne rendez-vous à toutes les vacances scolaires (exceptées celles de Noël) pour des ateliers de bricolage et de création manuelle, dans le cadre des 800 ans de la Cathédrale.

Enfin, des visites contées dans la Cathédrale, gratuites, pour les + 8 ans, ponctueront l'hiver 2021/2022.

### Horaires d'ouverture du Musée :

Lundi, mercredi, jeudi et vendredi de 10h à 12h30 et de 13h30 à 18h.

Samedi, dimanche et jours fériés de 13h à 18h.

Fermé les mardis, 1<sup>er</sup> janvier, Pâques et lundi de Pâques, 1<sup>er</sup> mai, 14 juillet, 1<sup>er</sup> novembre, 24, 25 et 31 décembre.

### Horaires d'ouverture de la Cathédrale :

Tous les jours, de 9h30 à 18h30

Tarif des ateliers : 3€ / enfant / atelier

Durée de l'atelier : 1h30 pour les 5-12 ans

## 3-16 ans : Centres de Loisirs

La Ville dispose de 2 centres de loisirs (accueils collectifs de mineurs) :

- Pour les enfants de 3 à 11 ans, les mercredis et pendant les vacances scolaires. L'accueil est réalisé sur le site Châtelet en ville basse et sur le site Les Acacias en ville haute. Chaque site dispose d'une salle de sieste, de salles d'activités, de salle de jeux, d'un jardin...
- Pour les ados de 12 à 16 ans, pendant les vacances scolaires, les après-midi uniquement. L'accueil est réalisé sur le site Michel Dinet et propose chaque semaine des activités autour d'une thématique, définie en fonction des idées exprimées par les jeunes.

Les activités sont proposées à partir d'un projet pédagogique élaboré par l'équipe de direction et d'animation.

L'accueil collectif de mineurs 3-11 ans

Pour le mercredi :

TARIFS & HORAIRES

Période de la journée	Tarification			Majoration
	QF*≤800	801≤QF≤1200	QF>=1201	
L'accueil du matin de 7h30 à 8h30	1€			1€
Matin de 8h30 à 12h	2€	3€	4€	1€
Repas de 12h à 13h30	2€			2€
Après-midi de 13h30 à 17h45	2€	3€	4€	1€
L'accueil du soir de 17h45 à 18h45	1€			1€

\*QF = Quotien Familial

A noter :

Pour les enfants bénéficiant d'un Projet d'accueil individualisé et contraints d'amener leur propre panier repas pour des raisons d'allergies ou intolérances alimentaires, le tarif d'accueil sur le temps de restauration est de 1€.

Pour les vacances scolaires :

TARIFS & HORAIRES

Période de la journée	Horaires	Tarification			Majoration
		QF*≤800	801≤QF≤1200	QF>=1201	
L'accueil du matin	De 7h30 à 8h30	1€			1€
Forfait journée	De 8h30 à 17h	6,80€	8€	10€	5€
L'accueil du soir	De 17h à 18h	1€			1€

A noter :

Pour les enfants bénéficiant d'un Projet d'accueil individualisé et contraints d'amener leur propre panier repas pour des raisons d'allergies ou intolérances alimentaires, le forfait journée est réduit de 1€.

L'accueil collectif de mineurs 12-16 ans (ACM "Ados")

TARIFS & HORAIRES

Période de la journée	Horaires	Tarification			Majoration
		QF*≤800	801≤QF≤1200	QF>=1201	
L'accueil après-midi	De 13h30 à 18h	4€	4,50€	5€	5€
Forfait semaine	Du lundi au vendredi	20€	22,50€	25€	-
L'accueil en soirée (une soirée par quinzaine)	De 19h à 22h	2€	2,50€	3€	5€

Les tarifs présentés ci-dessus concernent les familles habitant à Toul. Pour les non toulousains, consulter le centre socio-culturel pour connaître la tarification.

Renseignements et inscriptions :

Centre socio-culturel

Site Michel Dinet - 2 rue Vauban

03 83 65 21 50

Site André Malraux - Place Henri Miller

03 83 64 58 07

## 7-14 ans : Bouge tes vacances

La Ville propose des vacances sous le signe du sport aux 7-14 ans, encadrées par des éducateurs sportifs. A chaque période de vacances scolaires\*, un programme d'activités est élaboré, pour découvrir chaque jour de nouveaux sports ou améliorer ses connaissances et sa tactique. Le programme est accessible gratuitement avec le Pass Famille.

### Renseignements et inscriptions :

Service des Sports  
03 83 63 76 43  
[sport@mairie-toul.fr](mailto:sport@mairie-toul.fr)

\*Sauf pour les vacances d'été.



## 12-20 ans : Les Chantiers jeunes

Les Chantiers jeunes (projets « argent de poche » ou « contrepartie loisirs ») sont organisés pendant les vacances scolaires.

Ils mobilisent des jeunes de 12 à 20 ans pour réaliser un travail ayant un intérêt collectif. En contrepartie, ils élaborent le programme d'un séjour de loisirs ou perçoivent une somme d'argent.

Accompagnés par l'équipe d'animation, les jeunes préparent le matériel nécessaire, réfléchissent aux éléments indispensables pour la réalisation du chantier.

### Renseignements :

Centre socio-culturel  
Site André Malraux  
Pôle Jeunesse  
03 83 64 66 63  
[centresocioculturel@mairie-toul.fr](mailto:centresocioculturel@mairie-toul.fr)



# LIENS PARENTS/ENFANTS

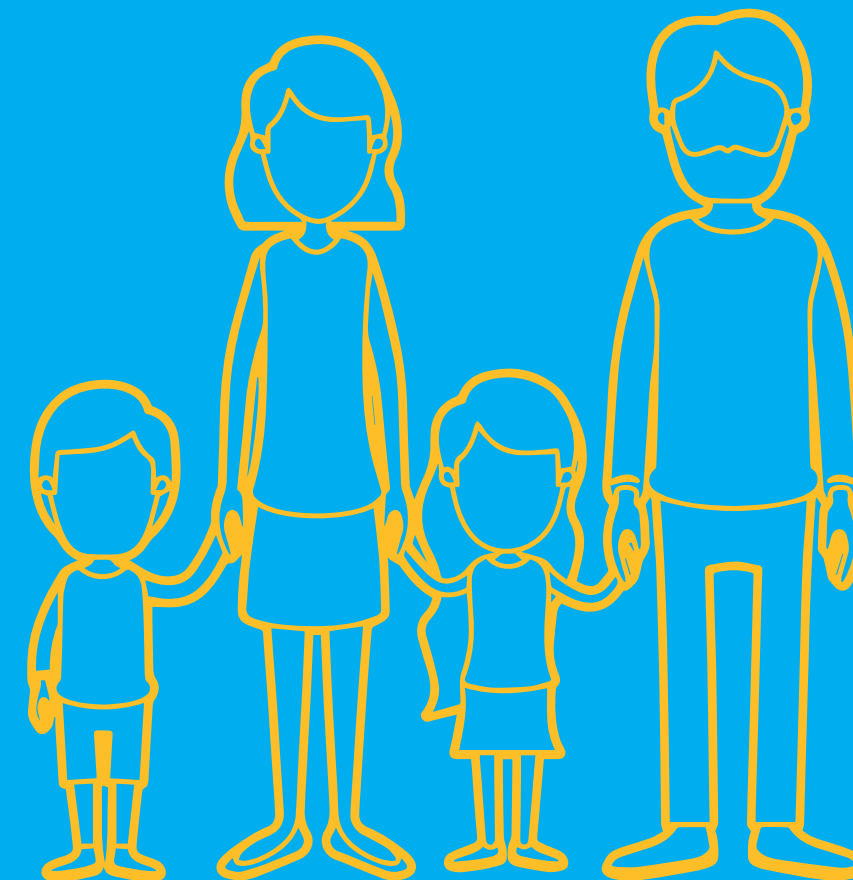

## Le réseau parentalité

Il regroupe plusieurs partenaires du territoire et propose tout au long de l'année des actions autour de la parentalité.

Exemples :

• Groupe d'éveil « Bouge ton corps, Bouge ta tête » le jeudi matin de 9h30 à 11h (enfants de 0 à 3 ans et leurs parents)

• Activités parents-enfants le mercredi de 14h à 16h30 (enfants à partir de 6 ans et leurs parents)

• CLAS : Contrat local d'accompagnement à la scolarité.  
Objectifs :

- Offrir, aux côtés de l'Ecole, l'appui et les ressources dont les enfants ont besoin pour mieux réussir leur scolarité (aide aux devoirs, soutien méthodologique, apports culturels, apprentissage de la citoyenneté, aide à l'autonomie, pratique de l'entraide ...)

- Accompagner les parents pour un meilleur suivi (liens avec leurs enfants, compréhension du fonctionnement de la scolarité, liens avec les établissements scolaires, accès aux savoirs...)

Renseignements Réseau parentalité :

**Centre socio-culturel**

Site Michel Dinet

2 rue Vauban

03 83 65 21 50

[centre.socioculturel@mairie-toul.fr](mailto:centre.socioculturel@mairie-toul.fr)

**Association Mosaïque**

Site André Malraux

Place Henri Miller

03 83 43 42 29

[reaap.mosaïque@gmail.com](mailto:reaap.mosaïque@gmail.com)

## Lieu d'accueil parent enfant : « Lape t'ite pause »

Lieu de parole pour les adultes, espace de jeu libre pour les enfants, le LAPE accueille de manière libre et sans inscription les jeunes enfants de moins de 6 ans accompagnés de leur(s) parent(s). Premier lieu de sociabilité pour l'enfant, le LAPE est un espace d'épanouissement, ouvert par des professionnels formés à l'écoute, qui prépare la séparation avec son parent et permet les échanges entre adultes. Le LAPE est créateur de liens entre parent et enfants et permet de rompre l'isolement d'un certain nombre de familles. Il est également ouvert aux futurs parents, pour répondre à leurs interrogations.

Le LAPE est gratuit et sans inscription préalable. On y vient quand on veut et on y reste le temps que l'on veut. Ce qui se dit et se vit dans ce lieu est confidentiel.

**Il est ouvert (uniquement en période scolaire) :**

-Mardi : de 14h30 à 17h30

-Vendredi : de 9h à 12h00

**Renseignements :**

Centre socio-culturel de la Ville de Toul

Site Michel Dinet

03 83 65 21 50

[centre.socioculturel@mairie-toul.fr](mailto:centre.socioculturel@mairie-toul.fr)

# VACANCES SCOLAIRES 2021-2022

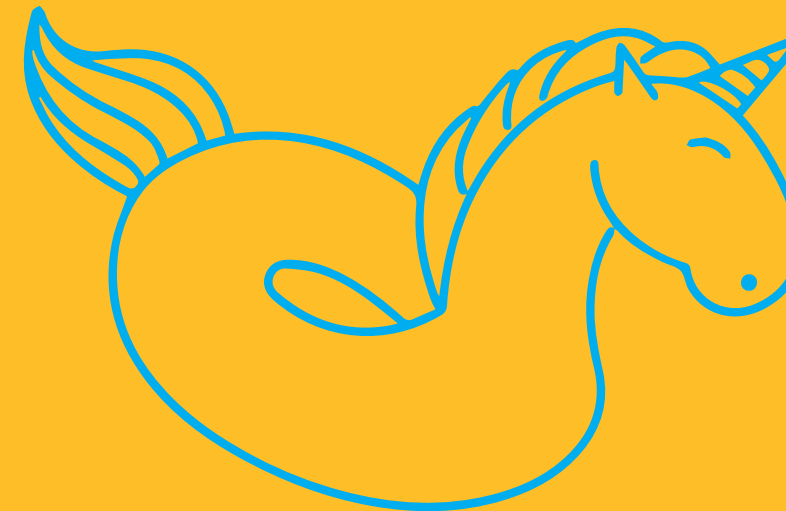

• Toussaint

du vendredi 22 octobre 2021

après la classe au lundi 8 novembre 2021 au matin

• Noël

du vendredi 17 décembre 2021

après la classe au lundi 3 janvier 2022 au matin

• Hiver

du vendredi 4 février 2022

après la classe au lundi 21 février 2022 au matin

• Printemps

du vendredi 8 avril 2022

après la classe au lundi 25 avril 2022 au matin

• Pont de l'Ascension

du mardi 24 mai 2022

après la classe au lundi 30 mai 2022 au matin

• Eté

fin des cours le jeudi 7 juillet 2022

après la classe



# ADRESSES UTILES

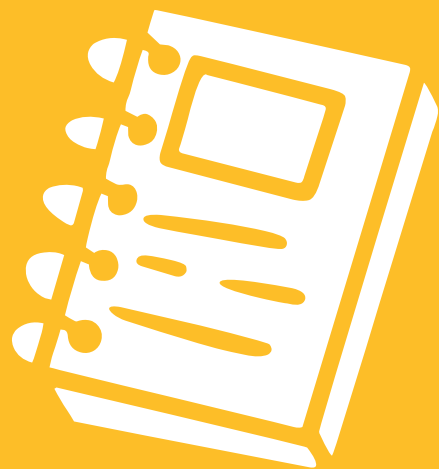

• **Service Education**  
> Hôtel de Ville  
13 rue de Rigny  
**03 83 63 76 43**  
*ecole@mairie-toul.fr*

• **Service des Sports**  
> Hôtel de Ville  
13 rue de Rigny  
**03 83 63 76 43**  
*sport@mairie-toul.fr*

• **Centre Communal d'Action Sociale**  
> Hôtel de Ville  
13 rue de Rigny  
**03 83 63 76 27**  
*ccas@mairie-toul.fr*

> Site André Malraux  
Place Henri Miller  
**03 83 64 29 89**

• **Centre socio-culturel**  
> Site Michel Dinet  
2 rue Vauban  
**03 83 65 21 50**

> Site André Malraux  
Place Henri Miller  
**03 83 64 58 07**  
*centre.socioculturel@mairie-toul.fr*

• **Centres de Loisirs**  
> Site Les Acacias  
6 rue de Pramont  
**06 11 75 31 73**

> Site Châtelet  
Rue des Anciens Combattants  
d'Indochine  
**03 83 65 21 50**  
**06 19 62 54 55**

• **Maisons de la Petite Enfance**  
> La Louvière  
Allée de la Louvière  
**03 83 43 88 40**

> Roger Rolin  
Rue des Traits la Ville  
**03 83 43 20 16**

• **Réseau d'Aide Spécialisée pour les  
Enfants en Difficulté (RASED)**  
> Ville basse  
Ecole Moselly  
**03 83 64 32 80**

> Ville haute  
Ecole Pierre et Marie Curie  
**03 83 43 07 37**

• **Inspection de l'Education Nationale**  
Rue de la Légion Etrangère  
**03 83 43 03 67**

• **Maison des Solidarités**  
Site André Malraux  
Place Henri Miller  
**03 83 65 39 00**



[www.toul.fr](http://www.toul.fr)  
[www.facebook.com/villedetoul](https://www.facebook.com/villedetoul)